Ayudas Programa Erasmus + Colegio Montessori Curso 2025-26

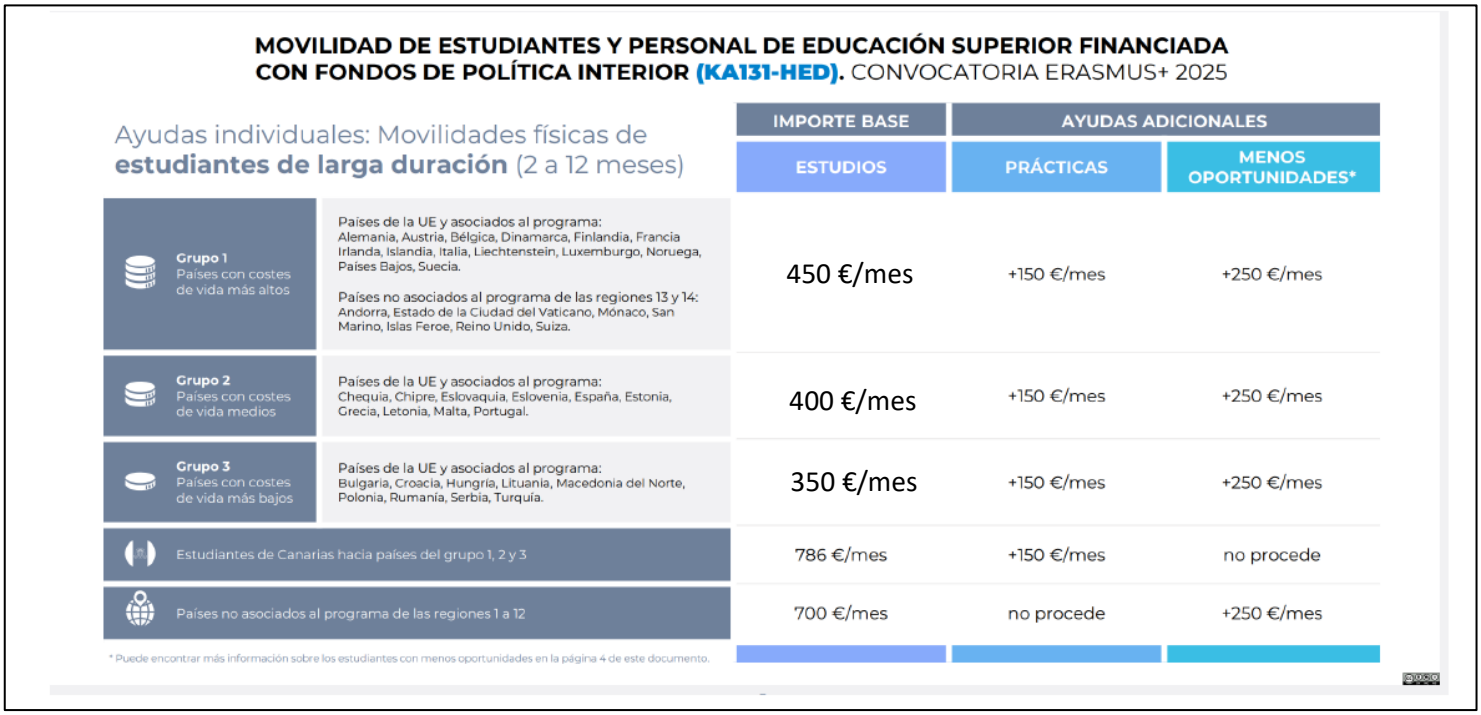

MOVILIDAD DE ESTUDIANTES Y PERSONAL DE EDUCACIÓN SUPERIOR FINANCIADA CON FONDOS DE POLÍTICA INTERIOR (KA131-HED). CONVOCATORIA ERASMUS+ 2025

Ayudas individuales: Movilidades físicas de **estudiantes de larga duración** (2 a 12 meses)

		IMPORTE BASE	AYUDAS ADICIONALES	
		ESTUDIOS	PRÁCTICAS	MENOS OPORTUNIDADES*
Grupo 1 Países con costes de vida más altos	Países de la UE y asociados al programa: Alemania, Austria, Bélgica, Dinamarca, Finlandia, Francia Irlanda, Islandia, Italia, Liechtenstein, Luxemburgo, Noruega, Países Bajos, Suecia. Países no asociados al programa de las regiones 13 y 14: Andorra, Estado de la Ciudad del Vaticano, Mónaco, San Marino, Islas Feroe, Reino Unido, Suiza.	450 €/mes	+150 €/mes	+250 €/mes
Grupo 2 Países con costes de vida medios	Países de la UE y asociados al programa: Chequia, Chipre, Eslovaquia, Eslovenia, España, Estonia, Grecia, Letonia, Malta, Portugal.	400 €/mes	+150 €/mes	+250 €/mes
Grupo 3 Países con costes de vida más bajos	Países de la UE y asociados al programa: Bulgaria, Croacia, Hungría, Lituania, Macedonia del Norte, Polonia, Rumanía, Serbia, Turquía.	350 €/mes	+150 €/mes	+250 €/mes
Estudiantes de Canarias hacia países del grupo 1, 2 y 3		786 €/mes	+150 €/mes	no procede
Países no asociados al programa de las regiones 1 a 12		700 €/mes	no procede	+250 €/mes

* Puede encontrar más información sobre los estudiantes con menos oportunidades en la página 4 de este documento.



MOVILIDAD DE ESTUDIANTES Y PERSONAL DE EDUCACIÓN SUPERIOR FINANCIADA CON FONDOS DE POLÍTICA INTERIOR (KA131-HED). CONVOCATORIA ERASMUS+ 2025

Ayudas individuales: Movilidades físicas de **personal** (hasta 60 días)

		HASTA EL DÍA 14	DEL DÍA 15 AL 60
Grupo 1 Países con costes de vida más altos	Países de la UE y asociados al programa: Alemania, Austria, Bélgica, Dinamarca, Finlandia, Francia Irlanda, Islandia, Italia, Liechtenstein, Luxemburgo, Noruega, Países Bajos, Suecia. Países no asociados al programa de las regiones 13 y 14: Andorra, Estado de la Ciudad del Vaticano, Mónaco, San Marino, Islas Feroe, Reino Unido, Suiza.	125 €/día	70% del importe
Grupo 2 Países con costes de vida medios	Países de la UE y asociados al programa: Chequia, Chipre, Eslovaquia, Eslovenia, España, Estonia, Grecia, Letonia, Malta, Portugal.	112 €/día	70% del importe
Grupo 3 Países con costes de vida más bajos	Países de la UE y asociados al programa: Bulgaria, Croacia, Hungría, Lituania, Macedonia del Norte, Polonia, Rumanía, Serbia, Turquía.	97 €/día	70% del importe
Países no asociados al programa de las regiones 1 a 12		190 €/día	70% del importe